Taśmociąg

0095006

METAL - QUICK SAND

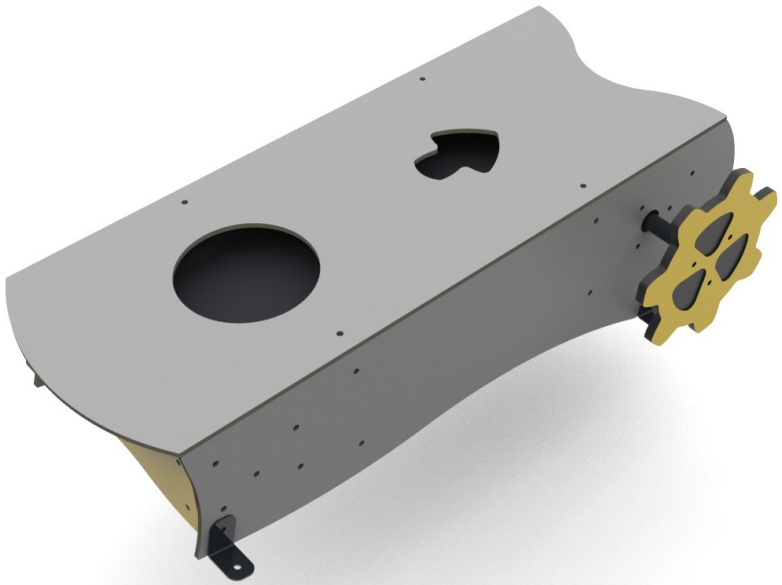

Spécification matérielle:

Matériau de construction	acier galvanisé recouvert d\\\

Taśmociąg

0095006

METAL - QUICK SAND

DONNÉES DE L'APPAREIL:

Dimension de l'équipement	1,11 x 0,53 x 0,40 m
Dimension de la zone	4,11 x 3,50 m
Hauteur de chute	sans objet m
Surface de la zone de sécurité	12,2 m2
Âge des utilisateurs	2-9
Matériau	Métal
Hauteur de chute faible	sans objet
Conformité aux normes	EN 1176

En raison de l'amélioration continue des solutions techniques par Freekids, les dessins présentés, y compris les couleurs et les dimensions, peuvent légèrement différer des appareils actuellement fabriqués.

FreeKids s.c. A. Gąsiorek, Z.Andruszewski
Trzęsowice 32, 55-106 Zawonia
tel./fax: +48 71 312 72 50, +48 724 654 898
e-mail: biuro@freekids.pl www.freekids.pl

rev. 001/2026